KOBLENZ

Tipps und Infos

2023

Sie möchten diese Broschüre lieber als PDF? HIER SCANNEN:

KOBLENZ
VERBINDET.

DIE TOP 10
SEHENSWÜRDIGKEITEN
Das muss man gesehen haben!

10 | DEUTSCHES ECK
Weltbekannt: Wo Vater Rhein auf Mutter Mosel trifft.

TOP 1

TOP 2

13 | KULTURZENTRUM FESTUNG EHRENBREITSTEIN

11 | SEILBAHN
Über den Rhein und das UNESCO Welterbe schweben

TOP 3

INHALT

08 | 24 Stunden Kowelenz
10 | **Deutsches Eck**
11 | **Seilbahn Koblenz**
13 | **Kulturzentrum Festung Ehrenbreitstein** mit Landesmuseum Koblenz
18 | Schloss Stolzenfels
20 | Ganz zentral
21 | Romanticum
22 | Offene Führungen
24 | Erlebnisführungen
28 | Living History
30 | Zeitstrahl
32 | Museen und Theater
36 | Schifffahrt
38 | Weinstadt Koblenz
49 | Gastronomie
50 | Kinder und Familie
54 | Region
60 | KoblenzCard
61 | Tourist-Information
62 | Stadtplan

18 SCHLOSS STOLZENFELS

Der Inbegriff der Rheinromantik

TOP 4

TOP 5

SCHÄNGELBRUNNEN

Ein Denkmal für die rheinische Lebensart

ALTSTADT

Romantische Gassen, gemütliche Plätze, malerische Hinterhöfe

TOP 6

TOP 7

RHEINANLAGEN

Flanieren wie zu Kaisers Zeiten

TOP 8

KURFÜRSTLICHES SCHLOSS

Wo einst Fürsten und Könige residierten

TOP 9

BASILIKA SANKT KASTOR

Hier haben sich Kaiser und Könige getroffen

ROMANTICUM IM FORUM CONFLUENTES

Erlebnisausstellung

TOP 10

Du bes Kowelenz...

Das fühlt nicht nur ein jeder, der in, wie es die Mundsprache bezeichnet, „Kowelenz" geboren ist, sondern auch alle, die Koblenz besuchen und kennenlernen wollen.

Es ist die **Lebenslust** der Rheinländer, gepaart mit **2.000 jähriger,** wechselvoller **Geschichte,** umgeben von wunderschönen Flusstälern, romantischen Dörfern, Burgen, Schlössern, steilen Weinbergen und tiefen Wäldern, die Koblenz so einzigartig machen.

Römer, die einst das „Castellum apud confluentes" gründeten und so im Stadtnamen „Koblenz" den Namen „Confluentes" für den Zusammenfluss von Rhein und Mosel hinterließen, Franken, die Kurfürsten und Bischöfe von Trier, Franzosen und Preußen prägten die Stadt. Mit Stolz kann man sagen, dass Koblenz zu den ältesten Städten Deutschlands gehört. Gebäude, wie das **Kurfürstliche Schloss,** die **Basilika St. Kastor** oder die imposante **Festung Ehrenbreitstein,** die sich heute leicht mit der **Seilbahn** erobern lässt, erlauben jedem Besucher die Geschichte der Stadt hautnah mitzuerleben.

In Koblenz wird nicht nur Geschichte lebendig. Auch das Leben ist legendär. Man begegnet sich auf den zahlreichen Veranstaltungen, plaudert bei ausgiebigen Spaziergängen durch wunderschöne Rheinanlagen, staunt bei einer Fahrt mit der Seilbahn hoch zum Kulturzentrum Festung Ehrenbreitstein und kostet die rheinische und internationale Küche mit einem guten Tropfen Wein auf den gemütlichen Altstadtplätzen.

Genießen Sie IHREN AUFENTHALT!

Und lassen Sie sich von unserer Lebensfreude anstecken!

VOR ALLEM ABER: NEHMEN SIE SCHÖNE ERINNERUNGEN MIT!

ECHT TRAUMHAFT: IHR PERFEKTER TAG.

GOOODE! 24 Stunden Koweleńz

Morgenstund' hat Gold im Mund …
Gestärkt von einem leckeren Frühstück im mondänen Kaffeehaus oder dem kleinen Café um die Ecke starten Sie den Tag.

10.30 UHR

Gehen Sie auf Tour!

Jeden Tag, von April bis Oktober um 10.30 Uhr beginnt in der **Tourist-Information im Forum Confluentes** die **ALTSTADTFÜHRUNG** durch Koblenz.

Unsere absolute Empfehlung!

Oder steht Ihnen der Sinn nach einem vormittäglichen Bummel durch die vielen, kleinen Gässchen?
Wollen Sie ein wenig shoppen? Dann sind Sie bei uns richtig! Zwei große **Shopping-Center** und viele Fachgeschäfte, z.B. in Löhr- und Schlossstrasse freuen sich auf ihren Besuch.

13.00 UHR

Jetzt wird aufgetischt!

Ganz ehrlich: Es ist nicht einfach. Zumindest nicht, wenn man so eine kulinarische Auswahl hat, wie Sie in Koblenz. Regionale Küche? Gastlichkeit in der Altstadt? Speisen am Rhein oder an der Mosel? International?

Sie haben die Wahl – wir den Genuss!

14.00 UHR

Heben Sie ab mit dem KOMBITICKET!

Sie ist eines unserer absoluten Highlights – im wahrsten Sinne des Wortes: unsere SEILBAHN.
Gebaut wurde sie zur Bundesgartenschau 2011. Sie bringt vom Deutschen Eck aus täglich viele Menschen auf die Festung Ehrenbreitstein. Dabei schweben Sie mit einer der 16 Panoramakabinen über den Rhein und sehen das **UNESCO Welterbe Oberes Mittelrheintal** aus der schönsten Perspektive und sind in 7 Minuten auf der Festung. Besser geht es nicht!

TIPP: Mit der Seilbahn die Festung Ehrenbreitstein erobern – sparen mit dem KOMBITICKET! Noch mehr Aussicht genießen? Kabine Nr. 17 hat einen Glasboden.

14.30 UHR

Viel Kultur. Viel Geschichte. Viel Vergnügen!

Das **KULTURZENTRUM FESTUNG EHRENBREITSTEIN** thront auf einem Bergsporn 118m über dem Rhein. Mehr über die wechselvolle Geschichte des Ortes und die imposante Anlage erfahren Sie zum Beispiel bei der Entdeckertour „Stationen der Festungsgeschichte", die Sie auf eigene Faust, oder bei einer öffentlichen Führung kennenlernen können.

TIPP: Das Landesmuseum Koblenz mit seinen vier Ausstellungshäusern oder eine der spannenden Festungsführungen.

Und weil Wissen hungrig macht, können Sie danach hausgemachten Kuchen und Erfrischungen genießen – auf der wohl schönsten Terrasse in Koblenz, mit traumhaftem Blick aufs Deutsche Eck.

18.00 UHR

Der perfekte Ausklang

Auf der Festung findet eine Fülle an **Veranstaltungen** statt. Vielleicht haben Sie Glück und können nach spektakulärem Sonnenuntergang noch dem ein oder anderen musikalischen Highlight lauschen.

Oder es geht zurück mit der Seilbahn…
Koblenz hält den ganzen Abend lang Wunderbares bereit. Schöne Restaurants und Weinstuben in der Altstadt. Biergärten im Sommer, leckeres Eis und Köstlichkeiten aus aller Welt.

Das Wichtigste: unsere rheinische Lebensart, die Lust auf Genuss und Gemütlichkeit macht.

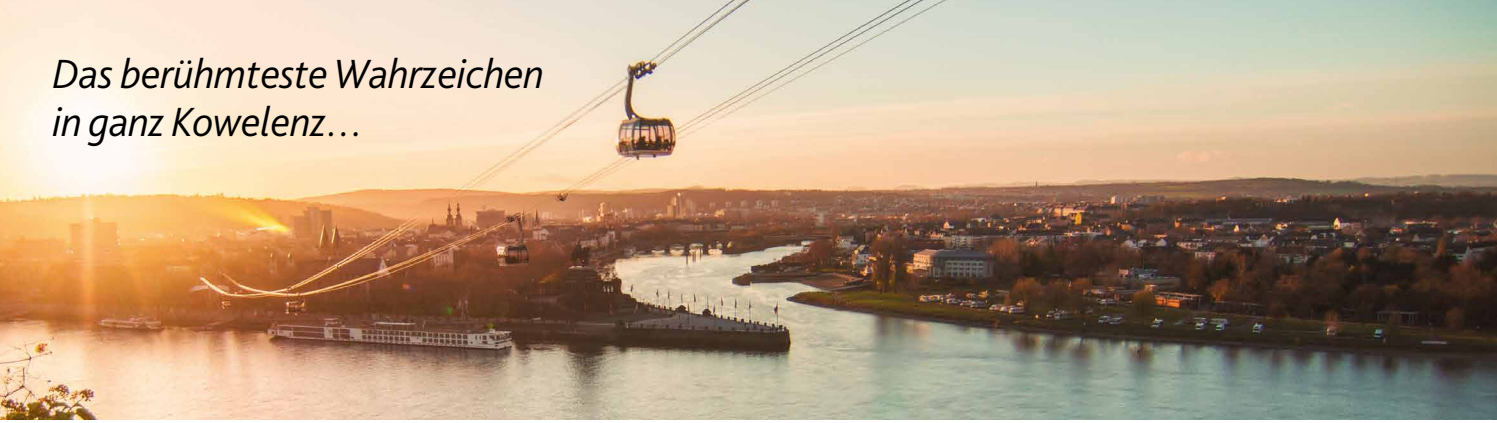

DEUTSCHES ECK

Es gibt kaum etwas Schöneres in Koblenz, als sich an die Spitze des Deutschen Ecks zu stellen und die Aussicht auf gleich zwei Flüsse, Vater Rhein und Mutter Mosel, die an dieser Stelle zusammenfließen, zu genießen.

Historisch betrachtet, wurde der Eckbau mit dem steinernen Kreuz gleich hinter dem Kaiser-Denkmal aufgrund der dortigen Niederlassung des Deutschen Ordens 1216 als „Deutsches Eck" bezeichnet. Im 19. Jahrhundert kam dann die heute als Deutsches Eck bekannte Landzunge mit dem Denkmal hinzu. Das Highlight, das über 60 Tonnen schwere **Kaiser-Wilhelm-Denkmal,** zeigt den ersten Kaiser des neuen Deutschen Reiches, Kaiser Wilhelm I. (1797–1888).

Nach der Zerstörung im Zweiten Weltkrieg wurde es 1953 bis 1990 als Mahnmal der Deutschen Einheit deklariert. Nach dem Fall der Mauer durch Bürgerinitiativen und letztendlich dank einer Privatspende steht das gigantische, rekonstruierte Reiterstandbild wieder auf seinem Platz.

TIPP: Der eindrucksvolle Kopf des alten Kaiserdenkmals ist noch heute im Mittelrhein-Museum zu bestaunen.

Das dahinter liegende Deutschherrenhaus beherbergt seit 1992 das auf französische Kunst nach 1945 ausgerichtete Ludwig Museum. Durch den historischen Blumenhof erreicht man die Basilika St. Kastor, die traditionsreichste Kirche in Koblenz. 817 bis 836 erbaut, ist sie ein herausragendes Beispiel romanischer Baukunst am Mittelrhein. Kaiser und Könige nutzten sie als wichtigen Treffpunkt.

UNSERE SEILBAHN

…darauf werden Sie fliegen!

Vom **Deutschen Eck** hoch zum **Kulturzentrum Festung Ehrenbreitstein** mit dem **Landesmuseum Koblenz.**

Seilbahnfahren sollte bei keinem Besuch in Koblenz fehlen. Rund 7 Minuten dauert die 850 Meter lange Seilbahnfahrt über den Rhein. Die **Seilbahn Koblenz** ist 100 % barrierefrei und kann bis zu 7.600 Fahrgäste pro Stunde befördern.

Blicken Sie aus einer der Panoramakabinen aus der Vogelperspektive in das UNESCO Welterbe Oberes Mittelrheintal. Atemberaubend auch nach dem zweiten, dritten und vierten Mal!

Oben angekommen, gibt es so einiges zu entdecken, zu erleben und zu erobern: Ein Spaziergang durch den herrlichen Festungspark, ein supertoller Kletterspielplatz, eine Adventure-Golf Anlage und natürlich ein absolutes Muss: **Der Besuch des imposanten Kulturzentrums Festung Ehrenbreitstein.**

SEILBAHNFAHRT HIN UND ZURÜCK

Erwachsene	14,90 €
Kinder 7-17 Jahre	7,00 €
*Familienkarte	34,00 €

*(2 Erwachsene mit bis zu 4 Kindern)

KOMBITICKET – KOMBI SPART
„Seilbahn – Festung – Seilbahn“

Das KOMBITICKET beinhaltet den Eintritt zum Kulturzentrum Festung Ehrenbreitstein inkl. der Ausstellungshäuser, sowie die Hin- & Rückfahrt mit der Seilbahn.

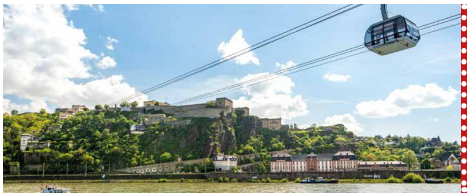

KOMBITICKET
Seilbahn Koblenz & Festung Ehrenbreitstein
KOMBI SPART

Erwachsene	19,00 €
**Kinder	8,60 €
***Familienkarte	46,00 €

*(Bitte Verfügbarkeit prüfen!) / **(Kinder 7–17 Jahre) / ***(2 Erwachsene mit bis zu 4 Kindern)

KOMBITICKET inkl. Schifffahrt*
1-stündige Rundfahrt: Erwachsene 25,00 € / Kinder** 15,00 €
2-stündige Rundfahrt: Erwachsene 31,00 € / Kinder** 17,00 €

SAISON- UND FAHRZEITEN
Seilbahn Koblenz 2023:

01.04.–01.11.2023 täglich	10.00 bis mind. 19.00 Uhr

Tagesaktuelle Informationen zu den Fahrzeiten: www.seilbahn-koblenz.de

Skyglide Event Deutschland GmbH
Geschäftsstelle Seilbahn Koblenz
Rheinstraße 6 • 56068 Koblenz
Tel 0261-2016585-0
info@seilbahn-koblenz.de
www.seilbahn-koblenz.de

ANZEIGE / Impressum s. S. 60

KULTURZENTRUM FESTUNG EHRENBREITSTEIN

VIEL KULTUR. VIEL GESCHICHTE. VIEL VERGNÜGEN!

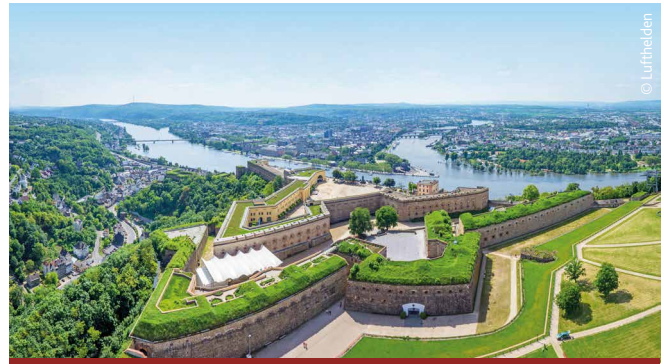

www.tor-zum-welterbe.de

Magische Anziehungskraft strahlt sie aus, die Festung Ehrenbreitstein auf dem Felssporn hoch oben über dem Zusammenfluss von Rhein und Mosel.

Schon vor 3.000 Jahren nutzten Menschen den Berg als Zufluchtsort. Die von den Preußen erbaute Anlage gehörte einst zu den größten Festungen Europas: Meterdicke Mauern, Gräben, Tunnel, Brücken und Tore bestimmen noch heute das Bild des gewaltigen Komplexes.

Es erwartet Sie nicht nur ein lebendiges, modernes Kulturzentrum mit spannender Geschichte und abwechslungsreichen Angeboten, sondern neben kulinarischen Genüssen auch ein berauschender Panoramablick über Rhein und Mosel.

STATIONEN DER FESTUNGSGESCHICHTE

Erobern Sie die Festung:

Gleich neben dem Haupteingang startet die Erlebnisroute "Stationen der Festungsgeschichte".
Lassen Sie sich von Exponaten, Modellen, Film- und Tondokumenten die wechselvolle Geschichte des Ortes erzählen und folgen Sie den Wegen, auf denen einst die preußischen Soldaten patrouillierten.

LANDESMUSEUM KOBLENZ IN DER FESTUNG

KULTUR- UND WIRTSCHAFTSGESCHICHTE, ARCHÄOLOGIE, FOTOGRAFIE UND GENUSS

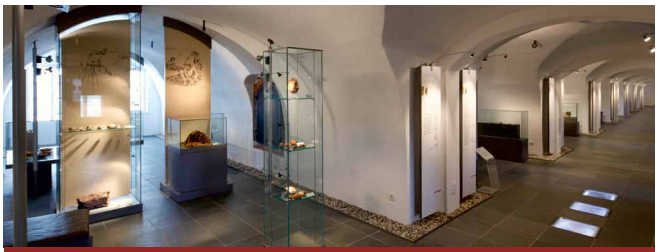

www.tor-zum-welterbe.de

Das Landesmuseum Koblenz in der Festung Ehrenbreitstein zeigt in vier Ausstellungshäusern eine Million Jahre Kulturgeschichte.

Das älteste Exponat findet sich im **Haus der Archäologie.** Gemeinsam mit der Landesarchäologie Koblenz präsentiert hier das Landesmuseum in einer Dauerausstellung Spuren menschlichen Lebens an Mittelrhein und Mosel seit der Ur- und Frühgeschichte.

Das **Haus der Fotografie** bereichert das Angebot um zahlreiche Wechselausstellungen nationaler und internationaler Fotografen.

Lernen Sie im **Haus des Genusses** das **WeinReich Rheinland-Pfalz** kennen. In der Vinothek können Sie unter fachlichen Erläuterungen von Weinbotschaftern monatlich ausgewählte Weine verkosten.

Spannende Wechselausstellungen erwarten den Besucher im **Haus der Kulturgeschichte**. Die jährlich gebotenen Erlebnisausstellungen sind besondere Höhepunkte.

AUSSTELLUNGEN

02.04.–05.11.2023
Gesten – gestern, heute, übermorgen
Interaktive Erlebnisausstellung

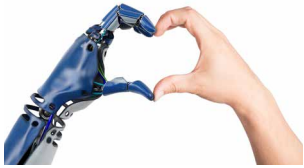

17.03.–11.06.2023
gute aussichten - junge deutsche fotografie 2022/2023
Ausstellung zum renommierten Nachwuchsförderpreis

VERANSTALTUNGEN

21.–23.04.2023
Landpartie
Garten- und Lifestylemesse

18., 20. & 21.05.2023
Historienspiele
Originalgetreue Darsteller aus 3.000 Jahre Geschichte

Weitere Ausstellungen und Veranstaltungen unter:
www.tor-zum-welterbe.de

TIPP

Bei einem Besuch des Kulturzentrums Festung Ehrenbreitstein sollten Sie folgende Highlights nicht verpassen:

- Prunkkanone „Greif“
- Ausblick vom Oberen Schlosshof
- Öffentliche Festungsführung
- Living History-Angebote wie „Die Akte Humfrey“, die „Führung im Waffenrock“ oder den „Festungskanonier“ (s. S. 28 – 29)
- Festungsshop

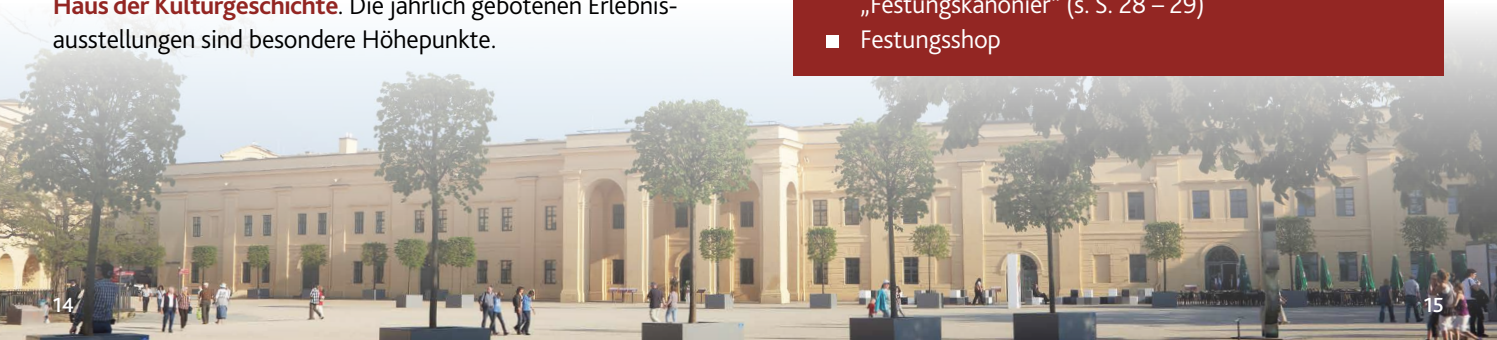

GASTRONOMIE IN DER FESTUNG

Ein traumhafter Ausblick und eine international angehauchte Küche erwarten Sie im Restaurant Casino auf der Festung Ehrenbreitstein. Der gemütliche große Biergarten auf dem Oberen Schlosshof der Festung lädt ebenso zum Verweilen ein. Hier sind auch größere Gruppen ohne eine Vorabreservierung herzlich willkommen.

Informationen unter
www.cafehahn.de und www.tor-zum-welterbe.de
Tel 0261-6675-2000

ÜBERNACHTEN IN DER FESTUNG EHRENBREITSTEIN

Jugendherberge Koblenz in der historischen Festungsanlage mit Blick über das Rhein- und Moseltal.

Informationen unter
Koblenz@diejugendherbergen.de
Tel 0261-972870

GUT ZU WISSEN: BARRIEREFREIHEIT

Das Kulturzentrum Festung Ehrenbreitstein weist einen Grad der Barrierefreiheit auf, der in historischen Bauwerken sonst kaum erreicht wird. Hiervon profitieren Besucherinnen und Besucher mit eingeschränkter Mobilität ebenso wie solche mit Sinneseinschränkungen. Auch für Familien mit Kinderwagen ist die Festung bestens geeignet.

ÖFFNUNGSZEITEN DER FESTUNG

April – Oktober	täglich 10.00–18.00 Uhr (18.00–24.00 Uhr i. d. R. freier Zutritt zu Gelände und Gastronomie)
November – März	täglich 10.00–16.00 Uhr (16.00–24.00 Uhr i. d. R. freier Zutritt zu Gelände und Gastronomie)

Am 24. und 31. Dezember geschlossen

SO EINFACH KANN DIE ANREISE SEIN:

MIT DER SEILBAHN: (100% barrierefrei!) Fahrzeiten: 01.04. bis 01.11.2023 täglich 10.00 – mind. 19.00 Uhr, Informationen unter www.seilbahn-koblenz.de

Sparen Sie mit dem KOMBITICKET Seilbahn-Festung-Seilbahn!

MIT DEM FESTUNGSAUFZUG: komfortabel und barrierefrei vom Stadtteil Ehrenbreitstein aus zur Festung.

Fahrzeiten Festungsaufzug:
täglich 6.00 bis 1.00 Uhr

TIPP: Nutzen Sie das Ringticket (siehe S. 12).

Eintritte Kulturzentrum Festung Ehrenbreitstein

Erwachsene	8,00 €
Kinder 7-17 Jahre	4,00 €
Familienkarte (2 Erwachsene mit bis zu 4 Kindern)	16,50 €

ADRESSE
Festung Ehrenbreitstein
Greiffenklaustraße
56077 Koblenz

Tel 0261-6675-4000
informationen.festungehrenbreitstein@gdke.rlp.de
www.tor-zum-welterbe.de

KOMBITICKET – KOMBI SPART

„Seilbahn – Festung – Seilbahn“

Das KOMBITICKET beinhaltet den Eintritt in die Festung inkl. zwei Seilbahnfahrten und kostenfreier Nutzung der Angebote des Kulturzentrums Festung Ehrenbreitstein.

Erwachsene	19,00 €
Kinder 7-17 Jahre	8,60 €
Familienkarte (2 Erwachsene mit bis zu 4 Kindern)	46,00 €

SCHLOSS STOLZENFELS

4

Der schönste Bau preußischer Rheinromantik!

Nur wenige Kilometer vom Koblenzer Stadtzentrum entfernt, erhebt sich die nach Plänen von Karl Friedrich Schinkel errichtete Sommerresidenz Friedrich Wilhelms IV. von Preußen. Bedeutende Wandmalereien und eine original erhaltene Ausstattung erwarten Sie im Innern.

Auf keinen Fall verpassen: Die Schlossgärten mit dem bezaubernden Pergolagarten und dem Landschaftspark von Peter Joseph Lenné.

Öffnungszeiten

1. Februar bis 14. März
Samstag, Sonntag und Feiertage:
10.00–17.00 Uhr *(letzter Einlass: 16.00 Uhr)*

15. März bis 31. Oktober
Dienstag bis Sonntag und Feiertage:
10.00–17.00 Uhr *(letzter Einlass: 16.00 Uhr)*

1. bis 30. November
Samstag, Sonntag und Feiertage:
10.00–17.00 Uhr *(letzter Einlass: 16.00 Uhr)*

Dezember und Januar
Geschlossen

TIPP: Für Familien – entdeckt den Schlosspark mit dem Schlossgeist Fritzi Dreispitzi und der DigiWalkApp.

Schloss Stolzenfels
56075 Koblenz · Tel 0261-51656
www.tor-zum-welterbe.de

GANZ ZENTRAL

Mitten im Herzen der Stadt findet man heute auf dem Zentralplatz zwei imposante, moderne Gebäude.

Im **Forum Mittelrhein pures Shoppingvergnügen,** direkt daneben der spektakuläre, gläserne Kulturbau **Forum Confluentes.** Das **Mittelrhein-Museum,** die moderne **Stadtbibliothek,** die **Tourist-Information** und das **Romanticum** finden hier ein beeindruckendes und aufregendes Zuhause.

Ganz oben bietet die Dachterrasse einen gigantischen Ausblick. Die Fahrt mit dem gläsernen Aufzug kostet 1,00 €.

FORUM CONFLUENTES
Kunst.Kultur.Bildung.

MITTELRHEIN-MUSEUM

Dauerausstellung im 1. Obergeschoss, dazu wechselnde Ausstellungen im Untergeschoss.
www.mittelrhein-museum.de

MITTELRHEIN MUSEUM KOBLENZ

ROMANTICUM KOBLENZ

Die interaktive und multimediale Rhein-Erlebnisausstellung. Mehr auf S. 21.

Romanticum KOBLENZ

TOURIST-INFORMATION

Neben individueller Beratung über Koblenz und der Region erwartet Sie hier der Souvenir-Shop, die Weinlounge, der große Ticketingbereich, sowie die Kasse des Theaters Koblenz. Mehr auf S. 61.

STADTBIBLIOTHEK

Der perfekte Ort zum Lesen, Lernen, Informieren und Freundetreffen.
www.koblenz.de

Stadt Bibliothek Koblenz

CAFÉ KULT IM FORUM CONFLUENTES

ROMANTICUM KOBLENZ

RHEIN-ERLEBNISAUSSTELLUNG

Das Romanticum, die multimediale Erlebnisausstellung mit über 70 Spielstationen im Forum Confluentes, auf ca. 800qm.

Diese Ausstellung ist anders.
Hier sprechen Sofas zu den Besuchern, Sessel lesen Gedichte vor, Scheinwerfer erzählen Sagen und Kameras verraten Geschichten von Burgen und Schlössern. An über 70 interaktiven Stationen lernt man so spielerisch den Mythos Rhein kennen. An über 350 Tagen im Jahr von 10.00 bis 18.00 Uhr geöffnet.

www.romanticum.de

TIPP: Sammeln Sie Highlights zu Ihrem Besuch im Romanticum! Dazu benötigen Sie nur Ihre Mein Romanticum - Eintrittskarte.

OFFENE FÜHRUNGEN

Die wichtigsten historischen Ereignisse und einzigartigen Geschichten der Stadt spontan erkunden?

Kein Problem, denn wer an einer der offenen Führungen teilgenommen hat, kann danach definitiv mit Wissen über eine historisch geprägte Stadt punkten.

...TÄGLICH von April bis Oktober!

Romantische Altstadt Koblenz

Lernen Sie eine der ältesten Städte Deutschlands bei einem Rundgang durch die historische Altstadt kennen. Die romantischen Gassen zwischen der Basilika St. Kastor und der Liebfrauenkirche, das Kaiser-Wilhelm-Denkmal am Deutschen Eck, der Schängelbrunnen und das Forum Confluentes mit dem ROMANTICUM am Zentralplatz sind nur einige der Attraktionen.

TERMINE: 1. April – 29. Oktober
TÄGLICH um 10.30 Uhr. Do.-So. und an Feiertagen/Brückentagen zusätzlich um 15.00 Uhr
Saturdays 3.00 p.m. Guided tour in English

NEBEN-SAISON 04.11.–11.11.2023: Sa. 10.30 Uhr | 12.11.–16.12.2023: Weihnachtliche Führung Sa. 16.00 Uhr

PREIS: Erwachsene 9,00 € & Kinder (b. 12 J.) 4,00 €
TICKETS: Tourist-Information Forum Confluentes

...von April bis Oktober samstags und sonntags!

Festung Ehrenbreitstein

5.000 Jahre Geschichte des Ehrenbreitsteins. Erleben Sie bei einem geführten Rundgang durch die Präsentation an Originalschauplätzen, wie ein Angriff auf die Festung und ihre Verteidigung ausgesehen hätte und wie die Soldaten hier lebten.

TERMINE: 1. April – 29. Oktober
Samstag und Sonntag,
11.00 Uhr, ca. 1 Stunde

PREIS: Erwachsene 6,00 €
(zzgl. Festungseintritt)

TICKETS: direkt beim Gästeführer
START: Entrée-Gebäude Festung Ehrenbreitstein

ALTSTADT-EXPRESS

Eine entspannte Stadtrundfahrt mit dem Altstadt-Express Koblenz führt auf einer Strecke von rund vier Kilometern vorbei an den herausragenden Sehenswürdigkeiten von Koblenz.
Tickets: Tourist-Information Koblenz.

ERLEBNISFÜHRUNGEN IN KOBLENZ!

Egal ob klassisch, mit jeder Menge Wein im Gepäck, auf Kowelenzer Mundart oder gar unterwegs mit den Koblenzer Nachtwächtern – lernen Sie mit uns die kleinen Gassen, Plätze und Häuser der Koblenzer Altstadt kennen.

Erfahren Sie mehr über die bewegte Geschichte der Stadt, die mittelalterliche Architektur und Koblenz´ moderne Seiten.

TERMINE UND INFOS

finden Sie im **Führungsflyer** und ONLINE unter **www.stadtfuehrungen-koblenz.de**

Unsere Erlebnisführungen für Einzelpersonen und kleinere Grüppchen finden **regelmäßig** statt.

Auf den folgenden Seiten eine kleine Auswahl...

Sie haben die Wahl...

Auf nächtlicher Wacht

Unterwegs mit einem Koblenzer Nachtwächter.
Lernen Sie das Koblenz des Jahres 1870 und seine Geschichte und Geschichten kennen.

Heilije, Hexe, Huckeweiwer

mit Marlis Weiß

Heilije, Hexe, Huckeweiwer – met Lisbeth, der Marktfrau durch die Altstadt, gewürzt in Mundart. Zur Stärkung gibt es unterwegs ein „Dudebainche“ und einen „Dähler Drobbe“.

Koblenzer Genussgeschichten

Die Führung erzählt von prachtvollen Banketten im Koblenzer Schloss, von heißen Sommertagen mit kalter Ente. Und natürlich von den Küchen und Töpfen der Koblenzer Bevölkerung. Während der Führung gibt es ein Glas Wein.

Diebe, Gauner und Halunken – Verbrechen zwischen zwei Flüssen

Tauchen Sie ein in die düstere Justiz- und Kriminalgeschichte der Stadt Koblenz. Lehrreich und gleichzeitig unheimlich spannend – bei dieser szenischen Führung ist Gänsehaut garantiert!

Shalom an Rhein und Mosel

Entdecken Sie mit uns die Geschichte mittelalterlichen Judentums bis ins 21. Jahrhundert an relevanten Orten der jüdischen Historie in Koblenz. Der Rundgang zeigt Ihnen die Lebenswelt und Schicksale jüdischer Menschen in Koblenz und gibt Einblicke in die wechselvolle Historie.

Welterbetour Koblenz

Erfahren Sie die spannende Geschichte über Koblenz in der Rolle als „Tor zum Welterbe“ und was das paradiesische Mittelrheintal mit seinem vielfältigen Artenreichtum und seiner einzigartigen Kulturlandschaft so wertvoll macht.

Baumführung durch die Koblenzer Rheinanlagen

Circa 20.000 Bäume enthält das Baumkataster der Stadt Koblenz. Einige sind exotische Raritäten, standfeste Riesen, erzählen Geschichten, sind Inhalte von Gedichten, bieten Halt und lassen sich – wie gute Freunde – umarmen.

Geocaching. Auf den Spuren des Froschkönigs

Eine Stadtrallye als Schatzsuche via GPS-Gerät und Fragebogen, begleitet von Michael Catrein.
Sie folgen dem Froschkönig, der sich immer wieder neue Brunnen sucht, in denen er sich versteckt.

WeinSpaziert

Lernen Sie die Weinstadt Koblenz mit allen Sinnen kennen:
Bei einem gemütlichen Spaziergang durch die Stadt und dem Genuss von drei regionalen Weinsorten*.
*Alkoholfreie Alternative vorhanden

Kalle Grundmann der Weinknecht

Man begegnet einem römischen Sklaven, einem mittelalterlichen Knecht, einem Küfer des 19. Jahrhunderts und einem kleinen Winzer aus der Weimarer Zeit. Natürlich nicht ganz trocken.

Schlenderprobe

mit Michael Hörter

Mit einem Augenzwinkern verknüpft Michael Hörter außergewöhnliche Geschichten und köstliche Weine an ganz besonderen Orten.

NEUGIERIG?

WIR HELFEN IHNEN GERNE...

TOURIST-INFORMATION
im Forum Confluentes
Zentralplatz 1 · 56068 Koblenz
Tel 0261-129-1610
Fax 0261-129-1620 oder per
E-Mail info@koblenz-touristik.de

Geöffnet an über 350 Tagen im Jahr.

KULTURZENTRUM FESTUNG EHRENBREITSTEIN LIVING HISTORY!

Stationentheater

Die Akte Humfrey

Tauchen Sie ein in das Jahr 1830 und spionieren Sie mit dem königlich englischen Ingenieursoffizier die preußische Festung aus.

TERMINE: **April – Oktober**
diverse Termine
Sa. & So., 14.30 Uhr

PREISE: 7,50 € Erwachsene
5,00 € Jugendliche
(zzgl. Festungseintritt)
Anmeldung erforderlich

Führung

Der Festungskanonier

Kanonendonner erschallt auf der Festung, wenn der Festungskanonier Salut schießt. Der „Oberfeuerwerker" zeigt Waffen und Ausrüstungen und demonstriert eindrucksvoll die Waffentechnik.

TERMINE: **April – Oktober**
diverse Termine
So., 15.00 Uhr

PREISE: im Festungseintritt enthalten

Führung

Führung im Waffenrock: So lebten die Preußen

Durch Mannschaftsstube, Arrestzellen, Wache und zum „bombensicheren Örtchen" – Geschichten aus dem Leben der alten Preußen.

TERMINE: **April – Oktober**
diverse Termine
So., 12.00 Uhr

PREISE: 2,50 € Erwachsene
1,00 € Ermäßigt
(zzgl. Festungseintritt)

Was ging in der Vergangenheit hinter den massiven Gemäuern der Festung Ehrenbreitstein vor sich?
Nehmen Sie an einer der informativen und erlebnisreichen Führungen teil und finden Sie es selbst heraus!

Alle Termine, Informationen und Anmeldemöglichkeiten unter:
www.tor-zum-welterbe.de

TIPP

KONTAKT

Kulturzentrum Festung Ehrenbreitstein
Besucherbüro · Tel 0261-6675-4000
informationen.festungehrenbreitstein@gdke.rlp.de
www.tor-zum-welterbe.de

Krimi-Rätsel-Tour auf der Festung

In einer real existierenden Kunst- und Kulturlandschaft wird ein fiktiver Kriminalfall mit Hilfe des Logikrätselprinzips gelöst. Kleine Anhaltspunkte finden sich in direkter Umgebung; so kommen Sie dem Täter auf die Schliche.

TERMINE: **April – Oktober**
diverse Termine
Dauer ca. 4 Stunden

PREISE: 22,00 € Erwachsene
15,00 € Kinder
(zzgl. Festungseintritt)
Anmeldung: spätestens fünf Tage vor Termin
Tel 0177-7078056 (Katja Clos, Spurlos-Rätselreisen)

Führung mit Gedächtnistraining

Geh-Denk-Mal-Führung in der Festung. Bei dem Rundweg werden Elemente des ganzheitlichen Gedächtnistrainings mit den historischen Gegebenheiten der Festung Ehrenbreitstein verbunden.

TERMINE: **April – September**
diverse Termine
15.00 Uhr, ca. 90 Min.

PREISE: 6,00 € Erwachsene
(zzgl. Festungseintritt)
Anmeldung:
Tel 0261-96240477
geh-hirn@web.de

Alle Termine und weitere Informationen:
www.tor-zum-welterbe.de

KOBLENZ ZEITSTRAHL

Um 9 v. Chr. Gründung des römischen „Confluentes"

5. Jahrhundert Koblenz wird fränkisch; erste christliche Gotteshäuser

1018 Kaiser Heinrich II. schenkt Koblenz dem Erzbischof von Trier

Um 1520 Beginn des Ausbaus der Burg Ehrenbreitstein zur Festung

1688 Bombardierung im Pfälzischen Erbfolgekrieg, Wiederaufbau mit prägendem Stadtbild

1786 Kurfürst Clemens Wenzeslaus bezieht sein Residenzschloss in Koblenz

1798 Koblenz wird Hauptstadt des französischen Departements Rhein und Mosel

1815-34 Koblenz wird preußisch, Bau der preußischen Festung Koblenz und Ehrenbreitstein

1939-45 Das Stadtzentrum wird im Zweiten Weltkrieg zu 87% zerstört

1947-51 Koblenz ist die Landeshauptstadt von Rheinland-Pfalz

2002 Das Obere Mittelrheintal von Bingen/Rüdesheim bis Koblenz wird UNESCO Welterbe

2011 Bundesgartenschau

2017 200 Jahre Festungsstadt Koblenz

2029 Bundesgartenschau

Koblenz – eine Stadt, die Kultur im Herzen hat!
Dies kann ohne Zweifel jeder bestätigen, der schon einmal in Koblenz war. Nicht nur die unzähligen Museen, sondern auch das Stadttheater, welches im Übrigen das früheste erhaltene Beispiel eines Rangtheaters in Deutschland ist, sind definitiv einen Besuch wert.

MUSEEN & THEATER

Koblenzer Sektmuseum im ehemaligen Deinhard Stammhaus

Eine spannende Zeitreise im Sektmuseum des Deinhard Stammhauses.

Deinhardplatz 3 · 56068 Koblenz
Tel 0261-9115151
info@sekt-museum.de
www.sekt-museum.de

Landesmuseum Koblenz

im Kulturzentrum Festung Ehrenbreitstein – Attraktive Dauer- und Wechselausstellungen mit den Schwerpunkten Wirtschafts- und Kulturgeschichte, Archäologie, Fotografie sowie Weinbau und Genuss.

Festung Ehrenbreitstein · 56077 Koblenz
Tel 0261-6675-0 und 6675-4000
www.tor-zum-welterbe.de

Mittelrhein-Museum Koblenz

Das Mittelrhein-Museum Koblenz geht aus einer bürgerlichen Stiftung hervor und vereint über 2.000 Jahre Kunst- und Kulturgeschichte.

Forum Confluentes
Zentralplatz 1 · 56068 Koblenz
Tel 0261-129-2520
www.mittelrhein-museum.de

DB-Museum

Geschichte der deutschen Eisenbahn mit Exponaten.

Schönbornsluster Straße 14
56070 Koblenz-Lützel
Tel 0261-3961338
www.dbmuseum-koblenz.de

Ludwig Museum Koblenz

Kunst nach 1945 und internationale Ausstellungen zeitgenössischer Kunst.

Esther-Bejarano-Straße 1
(am „Deutschen Eck")
56068 Koblenz
Tel 0261-129-2406
www.ludwigmuseum.org

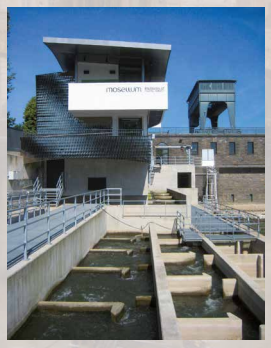

Mosellum

Barrierefreiheit geprüft

Erlebniswelt - Fischpass Koblenz
Das Reich der Wanderfische entdecken.

Moselstaustufe
Peter- Altmeier-Ufer 1
56068 Koblenz
Tel 0261-95234030
www.mosellum.de

Mutter-Beethoven-Haus

Geburtshaus der Maria Magdalena Keverich

Wambachstraße 204
56077 Koblenz
Tel 0261-129-2502
www.mutter-beethoven-haus.de

Rheinisches Fastnachtsmuseum

Kehlturm des Fort Konstantin

Am Fort Konstantin
56075 Koblenz
Tel 0160-92510111
www.fastnachtsmuseum-koblenz.de

Rhein-Museum Koblenz

Kulturgeschichte und Schifffahrt des Rheins auf 2000qm.

Charlottenstraße 53 a
56077 Koblenz
Tel 0261-703450
www.rhein-museum.de

Romanticum Erlebnisausstellung –

Barrierefreiheit geprüft

Die multimediale Rheinreise durch das UNESCO Welterbe mit über 70 interaktiven Spielstationen.

Forum Confluentes
Zentralplatz 1
56068 Koblenz
Tel 0261-129-1610
www.romanticum.de

Kulturfabrik

Eines der renommiertesten Kleinkunsttheater in Deutschland.

Mayer-Alberti-Straße 11
56070 Koblenz
Tel 0261-85280
www.kufa-koblenz.de

Wehrtechnische Studiensammlung

Technik, Waffen und Uniformen

Mayener Straße 87
56070 Koblenz
Tel 0261-9836921423
www.vffwts.de

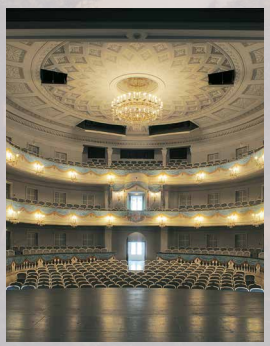

Theater Koblenz

Das Theater Koblenz ist ein Dreispartentheater mit eigenem Ensemble für Schauspiel, Musiktheater und Ballett.

Clemensstraße 5 · 56068 Koblenz
Tel 0261-129-2870
info@theater-koblenz.de
www.theater-koblenz.de

Heimatmuseum Güls

www.heimatfreunde-guels.de

Ortsmuseum Horchheim

www.heimatfreunde-horchheim.de

Museum Moselweiß

www.museum.moselweiss.de

SCHIFFFAHRT

Koblenz – eine Stadt die gleich an zwei Flüssen liegt!
Ergreifen Sie die einmalige Chance und erkunden Sie bei einer Schifffahrt die zwei unterschiedlichen und doch für sich einzigartigen Landschaften an Rhein und Mosel.

Genießen Sie eine Fahrt durch das UNESCO Welterbe Oberes Mittelrheintal auf dem Rhein, an dessen Ufern sich unzählige Burgen reihen. Oder bestaunen Sie die einladenden Städtchen und eindrucksvollen Weinberge direkt an der Mosel!

Bei den vielen Angeboten an Themen-, Panorama- und Rundfahrten ist sicher für jeden etwas dabei!

TIPP:
Mit dem historischen Schaufelradschiff Goethe durch das Mittelrheintal! Das detailgetreu restaurierte Schaufelradschiff Goethe aus dem Jahr 1913 führt Sie von Koblenz bis Rüdesheim und zurück. **Aus- und Zustieg sind an jedem KD Anleger auf der Strecke möglich.**

Los geht's ab dem 29.04. bis 3.10. täglich außer montags um 9.00 Uhr ab Koblenz und um 16.15 Uhr ab Rüdesheim zurück.
Infos unter **www.k-d.com.**

Weinstadt KOBLENZ

Ein Weinliebhaber hat in Koblenz wirklich die Qual der Wahl. Das Spektrum vom regionstypischen Riesling bis zu verschiedenen Burgundersorten, von edlen Bränden bis feinen Likören, lässt jedes Genießerherz höher schlagen! Der Wein, ein Erbe der Römer, begegnet Ihnen bei Koblenzer Winzern, bei Weinproben im Gutsausschank oder bei Führungen durch die Weinberge.

WEINPROBEN BEIM WINZER

Rund 50 ha Weinberge werden im Koblenzer Stadtgebiet bearbeitet. Einige Winzer bieten regelmäßig Weinproben an.

Kellerführung

Erfahren Sie während einer Führung durch den modernen Tankkeller und den traditionellen Holzfass-Felsenkeller und einer Weinprobe mit 5 Weinen viel Informatives und Wissenswertes rund um den Weinanbau im Welterbe Oberes Mittelrheintal.

GANZJÄHRIG
Täglich mit Voranmeldung
17.00 Uhr | ca. 1,5 Stunden
Weitere Uhrzeiten nach Absprache

TICKETS
Reservierung bei **Weingut Göhlen**, Inh. Georg Schmidt, Mühlental 33 · 56077 Koblenz-Ehrenbreitstein bis 19.00 Uhr des Vortages erforderlich! Tel 0261-77322 · weingut-goehlen@t-online.de · **www.weingut-goehlen.de**

Felsenkellertour

Die Felsenkellertour führt in den Bergstollen unter der Spitzenlage Koblenzer Marienberg. Der historische Felsenkeller ist ein Ort für Erlebnisse rund um den Wein. Abgerundet wird die Kellerbesichtigung mit einer Weinprobe von 5 Weinen.

Februar bis Dezember
Samstag 14.00 Uhr
ca. 1 Stunde

Entdeckertour

Mit einem Kellerrundgang im Edelstahl-und Fasskeller erhalten Sie Einblick in den historischen Felsenkeller, einem Bergstollen im Koblenzer Marienberg. In der Vinothek probieren Sie im Anschluss vier ausgewählte Weine aus dem aktuellen Sortiment.

GANZJÄHRIG
Montag bis Freitag,
außer an Feiertagen
17.00 Uhr | ca. 40 Minuten

TICKETS
Weingut Schwaab | Reservierung erforderlich!
In der Laach 93 · 56072 Koblenz-Güls ·
Tel 0261-4030840 · erlebnis@weinkeller-schwaab.de
www.weinkeller-schwaab.de

WEINPROBEN BEIM WINZER

Wein erleben – Wein genießen

Begleitete 4er Weinprobe mit kleiner Kellerführung im Weingut Spurzem – WeinGenießerTipp für Weinliebhaber. Erleben und erproben Sie die Vielfalt der Weine und erfahren Sie alles, was Sie schon immer über Wein wissen wollten.

GANZJÄHRIG
Montag und Freitag
17.00 Uhr
ca. 1 Stunde
Anmeldung erforderlich

WeinProbierZeit

Wir haben für Sie sechs verschiedene WeinZeiten zusammengestellt. Jede WeinZeit besteht aus drei aufeinander abgestimmten Weinen, welche Sie ganz individuell im Weingut verkosten können.

08.06.–30.09.2023
Donnerstag 17.00 – 21.00 Uhr
Freitag und Samstag 15.00 – 19.00 Uhr | ca. 1,5 Stunden
Anmeldung erforderlich

Winzerfamilie Spurzem | Reservierung erforderlich!
Am Zehnthof 12 · 56072 Koblenz-Güls
Tel 0261-45864 · info@weingut-spurzem.de ·
www.weingut-spurzem.de

TICKETS

WEINERLEBNISSE
IM WEINBERG

Geführte Weinbergtouren und Erlebnisspaziergänge.

Marienbergtour – mit Weinprobe

Auf den Steilterrassen genießen Sie den herrlichen Blick über die Stadt Koblenz. Währenddessen entdecken Sie bei einer Weinprobe im Weinberg den Charakter und Genuss der Steilterrassenweine.

APRIL BIS ENDE OKTOBER
Samstag 16.00 Uhr |
ca. 1,5 Stunden

TICKETS

Weingut Schwaab | Reservierung erforderlich!
In der Laach 93 · 56072 Koblenz-Güls ·
Tel 0261-4030840 · erlebnis@weinkeller-schwaab.de
www.weinkeller-schwaab.de

Der lebendige Weinberg – Natur und Weingenuss

Erkunden Sie mit Naturerlebnisbegleitern unterschiedlichste Lebensräume bei einem Erlebnisspaziergang in der Weinkulturlandschaft im Moseltal.

APRIL BIS ENDE OKTOBER
23.04., 21.05., 18.06., 20.08., 17.09., 15.10.
14.00 Uhr | ca. 2,5 Stunden

TICKETS

Anmeldung: Bernd Doetsch · Tel 0178-1870215 ·
E-Mail an-rheinundmosel@kabelmail.de · oder
Betina Thilmann-Marx · Tel 0151-58702166 ·
E-Mail thilmann-marx@t-online.de

WEINFÜHRUNGEN
IN DER ALTSTADT

Erleben Sie die historische Altstadt bei einem Glas Wein.

WeinSpaziert

Lernen Sie die Weinstadt Koblenz mit allen Sinnen kennen: Bei einem gemütlichen Spaziergang durch die Stadt und dem Genuss von drei regionalen Weinsorten*.
*Alkoholfreie Alternative vorhanden

APRIL BIS ENDE OKTOBER
Jeden **1. & 3. Sa.** im Monat
16.00 Uhr | ca. 1,5 Stunden

TICKETS

TOURIST-INFORMATION im Forum Confluentes
Zentralplatz 1 · 56068 Koblenz ·
Tel 0261-129-1610 · E-Mail info@koblenz-touristik.de
www.visit-koblenz.de

Koblenzer Wein- und Sektgeschichten

Entdecken Sie mit uns die Historie von Sekt und Wein bei einem Spaziergang durch die Altstadt zum Sektmuseum – inklusive Verkostung!

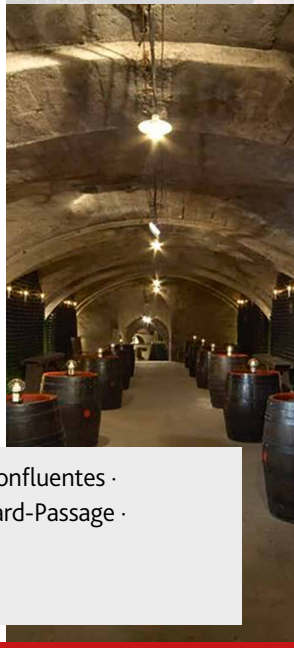

APRIL BIS OKTOBER
07.04., 05.05., 02.06., 07.07., 04.08., 01.09., 06.10.
17.00 Uhr | ca. 2,5 Stunden

TICKETS

Tourist-Information im Forum Confluentes ·
Koblenzer Sektmuseum / Deinhard-Passage ·
oder online
www.sekt-museum.de

WEINSTADTWANDERN

ANZEIGE / Impressum s. S. 60

Das WeinStadtWandern verbindet drei wunderbare Dinge:
Wein, Wandern und die Stadt Koblenz.
Ausgestattet mit einer Karte und einem Weinpaket in Form eines wandertauglichen Jutebeutels kann eure genussreiche Entdeckungstour beginnen.
An zahlreichen Orten bieten sich Gelegenheiten zum Verweilen und für ein köstliches Glas Wein aus der Region.

KOBLENZER WINZER

Hier finden Sie eine Auflistung aller Winzer, geordnet nach Stadtteilen.

EHRENBREITSTEIN

Weingut Göhlen
Inhaber Georg Schmidt
Mühlental 33 · 56077
Koblenz-Ehrenbreitstein
Tel 0261-77322
www.weingut-goehlen.de

Weingut Weinhaus Wagner
Mühlental 23 · 56077
Koblenz-Ehrenbreitstein
Tel 0261-73614
www.wein-wagner.de

GÜLS

Weingut Hähn
Neustraße 2
56072 Koblenz-Güls
Tel 0261-42203
www.weinguthaehn.de

Weingut Lunnebach
Am Mühlbach 46
56072 Koblenz-Güls
Tel 0261-44320
www.weingut-lunnebach.de

GÜLS

Weingut Johannes Müller
Stauseestraße 22
56072 Koblenz-Güls
Tel 0261-42560
www.weingutjmueller.de

Weingut Toni Müller
Am Mühlbach 96
56072 Koblenz-Güls
Tel 0261-408808
www.weingut-toni-mueller.de

Weingut Schwaab
Inhaber Christof Schwaab
In der Laach 93
56072 Koblenz-Güls
Tel 0261-4030840
www.weinkeller-schwaab.de

Weingut Spurzem
Am Zehnthof 12
56072 Koblenz-Güls
Tel 0261-45864
www.weingut-spurzem.de

LAY

Weinbau (Addi) Rolf Göbel
St.-Martin-Straße 40
56073 Koblenz-Lay
Tel 02606-502

Weinbau Rainer Kollmann
Kaufunger Straße 50
56073 Koblenz-Lay
Tel 02606-2472

Weingut Hans Mader
Marienstätter Straße 8
56073 Koblenz-Lay
Tel 02606-2592
www.weingut-hans-mader.de

Weinbau Joachim Mader
Kapellenstraße 23
56073 Koblenz-Lay
Tel 02606-2321 oder 2336
www.weinbau-mader.de

MOSELWEISS

Antoniushof
Weingut Toni Reif
Koblenzer Straße 29
56073 Koblenz-Moselweiß
Tel 0261-46434
www.weingut-reif.de

Weinbaubetrieb
Josef Sauerborn
Koblenzer Straße 31
56073 Koblenz-Moselweiß
Tel 0261-46432
www.weinbau-sauerborn.de

WEINDORF KOBLENZ

Das Weindorf Koblenz ist 1925 anlässlich der "Reichsausstellung Deutscher Wein" entstanden. Die Ausstellung fand im Rahmen der Feierlichkeiten zur 1000-Jahr-Feier des Rheinlandes statt. Für die Ausstellung hatte man vier stilistisch unterschiedliche Gebäude errichtet, die typischen Winzerhäusern aus den deutschen Weinbauregionen nachempfunden waren.

Heute kann man dort in einem der Gebäude oder im ruhigen Innenhof ein leckeres Essen mit regionalem Wein genießen.

www.weindorf-koblenz.de

KOBLENZER **SEKTMUSEUM**

im ehem. Deinhard Stammhaus – Sektführung

Wer die Deinhard-Tradition aus nächster Nähe kennenlernen möchte, kann sich im Kellermuseum des Deinhard Stammhauses auf eine spannende Zeitreise in die Vergangenheit begeben. Führung mit einem Glas Sekt.

APRIL BIS ENDE OKTOBER
Samstag 17.00 Uhr |
ca. 1 Stunde
Anmeldung ist nicht erforderlich.
Gruppenführungen auf Anfrage.

TICKETS

Koblenzer Sektmuseum · Deinhardplatz 3 ·
56068 Koblenz · E-Mail: info@sekt-museum.de
www.sekt-museum.de

GASTRONOMIE

Neben **exzellenten Weinen** bietet Koblenz auch eine abwechslungsreiche Gastronomielandschaft. Von überregionalen Spezialitäten bis hin zu original **Koblenzer Köstlichkeiten, wie Dunkes und Debbekooche,** ist alles dabei.

Koblenz ist eine Stadt zum Wohlfühlen und Genießen und liefert das perfekte Ambiente für Genusstouren.

TIPP:

In alten Gemäuern unweit des **Deutschen Ecks,** auf wunderschönen Terrassen und Blick in den **Blumenhof** genussvoll speisen, oder im **Pegelhaus** aus alter Zeit, heute mit modernem Glasdach und ausgezeichneter Küche, den Wasserstand des Rheins beobachten.

KINDER UND FAMILIE

Auch die kleinen Gäste kommen in Koblenz nicht zu kurz – für jeden Wunsch ist etwas dabei!

Wenn es ein bisschen mehr **Action und Spaß** sein darf, bietet das Festungsplateau einen **Kletterspielplatz** und auch eine **AdventureGolf Anlage**, bei der nicht nur die Kinder auf ihre Kosten kommen.

Für alle **Naturliebhaber** bietet der **Remstecken mit Wildgehege** genau das Richtige.

Wollt ihr etwas Spannendes erfahren? Dann taucht im **"Mosellum"** in das **Reich der Fische** ein, erfahrt interaktiv den **Mythos Rhein** mit seinen **Sagen und Märchen** im **"Romanticum"** oder erlebt **Kultur** im **Theater,** auch für die Kleinsten.

UNSER HIGHLIGHT

Der erlebnisreiche WASSERSPIELPLATZ direkt hinter dem Deutschen Eck!

FESTUNG FÜR FAMILIE

Willkommen in der Familienfestung! Im Kulturzentrum Festung Ehrenbreitstein | Landesmuseum Koblenz gibt es für Kinder, Jugendliche und Familien jede Menge zu entdecken und zu erleben.

Schon allein die Festung mit ihren meterdicken Mauern, Gräben, Tunneln und Gängen ist ein Abenteuer für sich. Doch das ist noch nicht alles! Zahlreiche Angebote lassen Geschichte lebendig werden.

Begebt Euch auf **"Die Jagd nach der goldenen Kanonenkugel"** (März 2023, jeweils Sa. & So.), begegnet Menschen aus längst vergangenen Zeiten bei den **Historienspielen** (18., 20. & 21.05.2023) oder feiert mit uns beim **Kinder- und Familienfest** (18.06.2023). Die **Museumspädagogik** bietet zudem das ganze Jahr spannende Führungen, Workshops und Mitmachaktionen an.

Alle Termine
finden sich unter: **www.tor-zum-welterbe.de**

KONTAKT

Kulturzentrum Festung Ehrenbreitstein
Besucherbüro · Tel 0261-6675-4000
informationen.festungehrenbreitstein@gdke.rlp.de
www.tor-zum-welterbe.de

AUGEN AUF!

Eine Rallye durch die Ausstellung „Geborgene Schätze"

Hast du auch schon einmal Gegenstände betrachtet, die mit Fantasie wie ein Gesicht, Augen oder Mund aussehen? In der Ausstellung „Geborgene Schätze" sehen dich viele Paar Augen an! Mit Hilfe eines Rallyebogens kannst du sie finden. Der Rallyebogen liegt kostenlos in der Dauerausstellung im Haus der Archäologie aus und ist empfohlen für Kinder im Vor- und Grundschulalter.

Wo: Haus der Archäologie | Landesmuseum Koblenz

GEISTERSPASS
IN DER FESTUNG

Tipp: Geisterreisepass!

Wer weitere Geisterreisen unternehmen möchte, kann dies mit seinem Geisterreisepass tun.

Denn auch auf Schloss Stolzenfels, Burg Pfalzgrafenstein, Burg Sooneck und Schloss Bürresheim erwarten dich spannende Rätsel.

Wer die Stempel aller Burgen sammelt, kann sich auf eine schaurig-schöne Auszeichnung freuen.

FESTUNGSPARK

Weite Rasenflächen laden zum Flanieren und Toben ein. Die mehrstöckige Aussichtsplattform "Rhein-Mosel-Blick" bietet eine grandiose Aussicht in das weite Umland der Stadt Koblenz.

Kletterspielplatz

Im Festungspark befindet sich der Kletterspielplatz Fort Bleidenberg – ein bewegungsorientiertes Erlebnisareal für Kinder, Jugendliche und Erwachsene. Spiel- und Kletterlandschaften, riesige Baumhäuser in luftiger Höhe, eine „Endloskletterwand" und ein Kletterlabyrinth sowie Schaukeln und Trampoline laden zum Spielen und Toben ein.

AdventureGolf

Die AdventureGolf Anlage auf dem Festungsplateau – direkt neben dem großen Abenteuerspielplatz – ist ein besonderes Ziel für Ihre freizeitliche Aktivität im Raum Koblenz. Der Spielspaß für die ganze Familie ist ein Mix aus Minigolf und klassischem Golf und wird auf speziellem Kunstrasen gespielt. Spiel und Spaß sind somit garantiert!

REGION ENTDECKEN

So abwechslungsreich wie Koblenz präsentiert sich auch die Region. Spuren aus jahrtausendlanger, bewegter Geschichte, imposante Bauwerke, ursprüngliche Natur, vielfältige Freizeitmöglichkeiten, moderne Infrastruktur und die Herzlichkeit der Einheimischen, eine unschlagbare Vielfalt – nehmen Sie sich Zeit zum Entdecken!

Marksburg

Die mittelalterliche Marksburg hoch über Braubach ist mit ihren Türmen, Mauern und Toren die einzige nie zerstörte Höhenburg am Mittelrhein und für Burgenfreunde ein Muss.

Entfernung: ca. 14 km von Koblenz
www.marksburg.de

Schloss Engers

Barockes Lustschloss direkt am Rhein gelegen.

Entfernung: ca. 14 km von Koblenz
www.schloss-engers.de

Schloss Sayn mit dem neuen Schlossmuseum

Neugotisches Schloss mit dem neuen Schlossmuseum. Mit bedeutenden Gemälden und dem Rheinischen Eisenkunstgussmuseum.

Entfernung: ca. 14 km von Koblenz
www.sayn.de

Garten der Schmetterlinge Schloss Sayn

Zwischen Bananen, Hibiskus und anderen tropischen Pflanzen wandelt der Besucher, umflattert von Tausend und einem Schmetterling.

Entfernung: ca. 14 km von Koblenz
www.sayn.de

Burg Eltz

Mit ihrer einzigartigen Architektur und malerischen Lage ist Burg Eltz der „Inbegriff einer deutschen Ritterburg"! Seit nunmehr 850 Jahren befindet sie sich im Besitz der gleichnamigen Familie.

Entfernung: ca. 35 km von Koblenz
www.burg-eltz.de

Burg Sooneck

Eine Burg wie im Märchen. Im 19. Jahrhundert weckte der spätere König Friedrich Wilhelm IV. von Preußen die Burgruine aus ihrem Dornröschenschlaf und baute sie als Jagdschloss wieder auf. Der Charme einer Burg blieb aber bewahrt.

Entfernung: ca. 60 km von Koblenz
www.burg-sooneck.com

Schloss Bürresheim

Einmaliges Zeugnis rheinischer Adelskultur. Schloss Bürresheim wurde nie erobert und begeistert heute mit buntem Fachwerk, verspielten Erkern, kunstvollen Malereien, kostbaren Tapeten und leuchtend farbigen Fensterscheiben.

Entfernung: ca. 42 km von Koblenz
www.kulturerbe-eifel-mosel.de

Vulkanpark Infozentrum, Plaidt/Saffig

Als zentrale Anlaufstelle im Vulkanpark gibt das Infozentrum gleich zweierlei Überblick – über die heiße Geschichte der Osteifel und den Vulkanpark mit all seinen Attraktionen.

Entfernung: ca. 23 km von Koblenz
www.vulkanpark.com

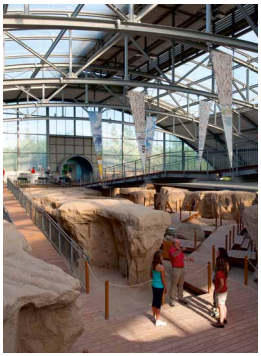

Römerbergwerk Meurin bei Kretz

Im Römerbergwerk Meurin erzählen steinerne Spuren von der vulkanischen Entstehung von Tuff und der schweren und gefährlichen Welt des Untertage-Tuffabbaus in römischer Zeit.

Entfernung: ca. 24 km von Koblenz
www.roemerbergwerk.de

Lava-Dome Mendig & Lavakeller

Drei Attraktionen auf einer „Museumsmeile": Lava-Dome, Museumslay & Lavakeller bringen das Thema Vulkanismus für alle Altersgruppen näher. Die Touren können frei miteinander kombiniert werden.

Entfernung: ca. 31 km von Koblenz
www.lava-dome.de

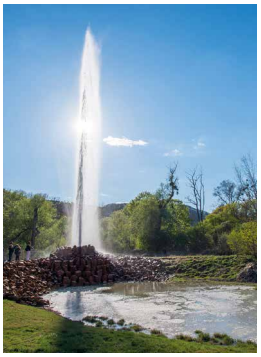

Geysir Andernach

Den höchsten Kaltwasser-Geysir der Welt finden Sie nur 20 km entfernt von Koblenz in Andernach. Der Besuch startet im Geysir-Zentrum. Danach fahren Sie mit dem Schiff über den Rhein zum Namedyer Werth.

Entfernung: ca. 23 km von Koblenz
www.geysir-andernach.de

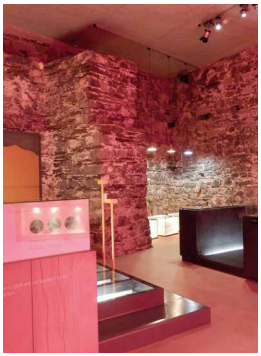

EifelTotal & Deutsches Schieferbergwerk

Zwei moderne Themenmuseen in der Genovevaburg. Die Ausstellung EifelTotal zeigt alles zum Thema Eifel. Unter der Burg im Schieferstollen, befindet sich das Deutsche Schieferbergwerk.

Entfernung: ca. 38 km von Koblenz
www.eifelmuseum-mayen.de

Erlebniswelten Grubenfeld

In den Erlebniswelten Grubenfeld wird der Besucher quasi zum „Bergarbeiter". Er lernt die Mühen, die Gefahren und den Lohn der harten Arbeit mit den vulkanischen Steinen kennen.

Entfernung: ca. 36 km von Koblenz
www.erlebniswelten-grubenfeld.de

Deutsches Bimsmuseum, Kaltenengers

Das Museum der Bimsindustrie in Kaltenengers erzählt die 150-jährige Geschichte einer Industrie, die mit der Erfindung der Schwemmsteine unser Leben und eine Region nachhaltig veränderte.

Entfernung: ca. 9 km von Koblenz
www.bimsmuseum.de

Römisches Erbe – Erlebnismuseum RömerWelt

Am Beginn des UNESCO Welterbe Limes in Rheinbrohl. Erleben Sie den Alltag und das Leben der Römer am Limes. Attraktives Außengelände mit Contubernium, römischen Backöfen, Spielplatz.

Entfernung: ca. 33 km von Koblenz
www.roemer-welt.de

Besucherzentrum Loreley

Begeben Sie sich auf eine Zeitreise durch die Geschichte und entdecken Sie alles Wissenswerte über den Mythos der Loreley, Weinbau, Fauna und Flora, Geologie und die Rheinschifffahrt.

Entfernung: ca. 39 km von Koblenz
www.loreley-besucherzentrum.de

Regierungsbunker Ahrweiler

Im März 2008 wurde ein bundesweit einmaliges Zeitzeugnis des Kalten Krieges seiner neuen Aufgabe übergeben: Der ehemalige Regierungsbunker im Ahrtal öffnete seine atombombensicheren Tore als Museum.

Entfernung: ca. 63 km von Koblenz
www.regbu.de

Benediktinerabtei Maria Laach

Besichtigen Sie die berühmte über 900-jährige Abteikirche oder erkunden Sie die Natur bei einem Spaziergang um den Laacher See oder einer Bootsfahrt auf dem See.

Entfernung: ca. 32 km von Koblenz
www.maria-laach.de

Stiftskirche St. Martin in Münstermaifeld

Hochbedeutende dreischiffige Basilika. Spätromanische Kirche mit reicher Ausstattung und Wandmalereien.

Entfernung: ca. 29 km von Koblenz

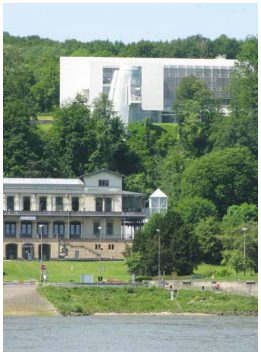

Arp Museum Bahnhof Rolandseck

Ein Museumskomplex, der durch seine Lage am romantischen Rhein mit spektakulärem Blick auf die Silhouette des Siebengebirges einzigartig ist.

Entfernung: ca. 46 km von Koblenz
www.arpmuseum.org

Keramikmuseum Westerwald

Das Keramikmuseum Westerwald ist das größte Keramikmuseum Europas und hat mit seiner besonderen Verbindung von Kunst, Handwerk und Regionalgeschichte eine einzigartige Position in der Museumslandschaft.

Entfernung: ca. 20 km von Koblenz
www.keramikmuseum.de

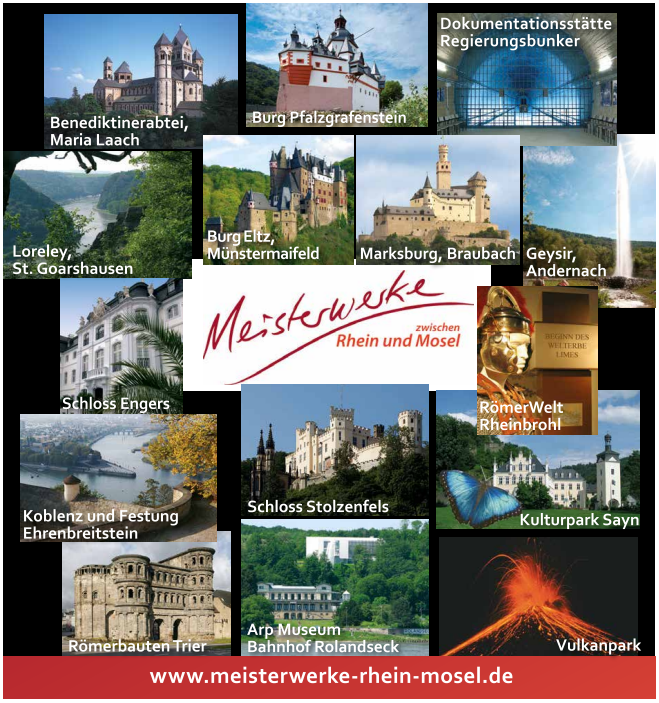

KOBLENZCARD

MEHR ERLEBEN – WENIGER ZAHLEN

- **24 Std. ÖPNV**
- **50%** Ermäßigung auf die Stadtführung „Romantische Altstadt Koblenz“
- **50%** Ermäßigung in den städtischen Museen
- **20%** auf viele Leistungen z.B Seilbahn, Schiffstickets, Theater Koblenz

Erhältlich in der Tourist-Information
Eine Einrichtung der Stadt Koblenz
Zentralplatz 1 · 56068 Koblenz · Tel 0261-129-1610 ·
www.visit-koblenz.de

ANZEIGE / Impressum s. S. 60

Impressum
Herausgeber: Koblenz-Touristik GmbH
Geschäftsführer: Claus Hoffmann
Tel 0261-30388-0
Bahnhofplatz 7· 56068 Koblenz · DE

Konzept, Gestaltung, Satz:
Koblenz-Touristik GmbH

Bildnachweis
Adobe Stock: dimdimich; Baumann Fotografie; Baus, Matthias; Beier, Helmut; Brand, Matthias; Bruchhof, Johannes; Bruederle, Philip; Christ, Martin; Driess, Konstantin; Eigenfotos der Leistungsträger & Veranstalter; Ennebach, Andreas; Frey Pressebild; Gauls – Die Fotografen; GDKE; Groß, Josef; Guth, Dietmar; Israel, Heinz; Jäckel, H.-G.; Julius-Wegeler-Schule – Fotografenklasse; Kappest, Klaus-Peter; Ketz, Dominik; Koblenz-Touristik GmbH; Linnartz, Wolfgang; Lufthelden; Mittelrhein-Museum Koblenz; Nickolay, Swantje; Pfeuffer, Ulrich; Picture Colada GmbH; PIELmedia; Ritzenhofen, D.; Sanden & Becher; Straeter, Heinz.

Stand: 12.12.2022

TOURIST-INFORMATIONEN

TOURIST-INFORMATION im Forum Confluentes

Eine Einrichtung der Stadt Koblenz
Zentralplatz 1 · 56068 Koblenz
Tel 0261-129-1610 · Fax 0261-129-1620
info@koblenz-touristik.de · www.visit-koblenz.de

Öffnungszeiten:
geöffnet an
über 350 Tagen
von 10.00 bis 18.00 Uhr

Geöffnet
von 10.00 bis 13.00 Uhr
Schwerdonnerstag (16.02.2023)
Allerheiligen (01.11.2023)
Heiligabend (24.12.2023)
Silvester (31.12.2023)

Schließtage:
Neujahr (01.01.2023)
Inventur (08.01.2023)
Rosenmontag (20.02.2023)
Totensonntag (26.11.2023)
1. Weihnachtsfeiertag (25.12.2023)
2. Weihnachtsfeiertag (26.12.2023)

TOURISTISCHER INFOPUNKT
Talstation Seilbahn
Konrad-Adenauer-Ufer · 56068 Koblenz
Öffnungzeiten: siehe www.seilbahn-koblenz.de

#visitkoblenz
SCHÖN HIER!
@visit.koblenz @koblenz-touristik @visit.koblenz

RINGTICKET
EIN TICKET, 4 STATIONEN, VIELE ERLEBNISSE!
Deutsches Eck
Campingplatz Rhein-Mosel
Seilbahn
Deutsches Eck – Festung Ehrenbreitstein
Festung Ehrenbreitstein
Landesmuseum
DJH Jugendherberge
Festungsaufzug
Fort Helfenstein
Rhein-Museum
Dähler Born
Bf. E'stein
Hofstr.
Charlottenstr.
Obertal
Vor dem Sa
Pers.fähre (saisonal)
MOSEL
RHEIN
Hafen
Europabrücke
Mosel-ring
Baldwinbrücke
Peter-Altmeier-Ufer
Am Alten Hospital
Am Wöllershof
Pfuhlga
Rathaus
Forum Confluentes
Forum Mittelrhein
Kurfürstliches Schloss
Friedrich-Ebert-Ring
Pfaffendorfer Brücke
Rhein-Mosel-Halle
Hauptbahnhof Mainstation
Bus-bahnhof
Haltepunkt Stadtmitte
Polizeipräsidium
Löhr-Center
Festungspark Asterstein
Krhs. Ev. Stift St. Martin
Stolzenfels 4km
1 Coenengasse
2 Am Markt
3 Trottgasse
4 Lielsgasse
5 J.-Breitbach-Str.
6 Am Platz
7 Braunsgasse
8 Maehlerpl.
9 Collnotsgäßchen
10 Steilsgasse
11 Wambachstr.
12 Kellereibotsgasse
13 Am Treppchen
14 Augustinertreppe
15 An der Römerbr.
16 Kapuzinerpl.
17 Kapuzinerstr.
18 Friedrich-Wilhelm-Str.
19 Meesgasse
20 Bückerpl.
21 An der Kreuzkirche
22 Am Pfaffendorfer Tor
23 Lullo-Reinhardt-Pl.
24 Deinhardpassage
25 Straße der Menschenrechte
26 Reichenspergerpl.
27 Schlossstufen
1 Spangenbergstr.
2 Untere Rheingasse
3 Gerbergasse
4 Kirchgasse
5 Backhausgasse
6 Fährgasse
7 Schiffergasse
8 Obere Rheingasse
9 Joh.-Friedrich-Kehr-Weg
4 Elisenstr.
5 Im Sändgen
6 Annastr.
7 Am Güterbahnhof
8 Deichstr.
9 Wilhelmstr.
10 Paulstr.
11 Schüllerpl.
0 100 200 300m
© 2021 Amt für Stadtvermessung und Bodenmanagement Koblenz
Top10 – Sehenswürdigkeiten
Tourist-Information
Touristischer Infopunkt
Fußgängerzone
Historisches Gebäude
Schiffsanleger 1–10
Aussichtspunkt
WC mit Behindertentoilette
für Rollstuhlfahrer voll zugänglich/ für Rollstuhlfahrer eingeschränkt zugänglich
Notfall-Defibrillator
EC-Automat Seilbahnstation

KOMBITICKET

Seilbahn Koblenz &
Festung Ehrenbreitstein

KOMBI SPART

Erobern Sie die Festung Ehrenbreitstein mit der Seilbahn Koblenz

Rheinland-Pfalz
GENERALDIREKTION KULTURELLES ERBE

Seilbahn Koblenz

KOBLENZ VERBINDET.
Koblenz-Touristik

www.tor-zum-welterbe.de www.seilbahn-koblenz.de www.visit-koblenz.de